Hipism

Alergările de azi

FLOREASCA

Mică o reuniune astăzi pe hipodromul S. N. I. C.-ului, care deși succede celei de eri, promite un nou spectacol de mare reușită. Partanții numeroși au determinat împărțirea ultimei alergări a programului în două reprize. Vom avea astfel zece alergări egal de interesante.

La startul diferitelor curse se vor prezenta trăpașii de valoare ai noștri începând cu Little Orphan, Bravo, dintre cei tineri și Voraus, Sam Worthy, Haron, Kanada, pentru a numi câți-va din cei bătrâni.

Pariul austriac va fi o atracție în plus, nefiind exclus ca jocul să atingă o cifră record.

1. Premiul Jițica. Intre Edith și Bruma II, la egal preferăm pe prima. Indicăm: *Edith*, Bruma II.

2. *Premiul Irma.* Little Orphan nu va trebui să depună un prea mare efort pentru a învinge pe Valona, mai bună ca Mura II.

Indicăm: *Little Orphan*, Valona.

3. Premiul Jidofcuța Dragă. Deși la start nu se prezintă decât 3 concurenți alergarea promite o luptă susținută între Bravo și Ezer jo. Indicăm: *Bravo.*

4. Premiul Ircsi. O alergare deschisă în care oricare din concurenți poate câștiga. Anny Worthy și Theodora ne plac mai mult. Indicăm: *Anny Worthy*, Theodora.

5. *Premiul Julot.* Busuioc a dovedit eri că deține o bună formă. Kalifa va fi însă greu de bătut. Indicăm: *Kalifa*, Busuioc, Giuditta.

6. *Premiul Invader.* O alergare cu perspectivă, Sam Worthy, Prokator și Haron emițând veleități egale de a dobândi victoria.

Indicăm: *Sam Worthy*, Haron.

7. *Premiul Joimărița.* Reintrarea iepei Domnița Harry va corespunde cu izbânda pensionarei Contesei Benckendorff în cazul când deține forma din anul trecut. Ghid și Ghimp sunt cai cu șansa următoare.

Indicăm: *Domnița Harry*, Ghid, Ghimp.

8. *Premiul Ilse H.* Redea, Pock și Pacahantos sunt protagoniștii alergării.

Indicăm: *Pock*, Redea.

9. *Premiul Jocaste*, repr. 1-a: Kanada a mers foarte bine eri. N'ar fi exclus să învingă pe Torent care stă bine în handicap.

Indicăm: *Torent*, Kanada.

10. *Premiul Jocaste*, repr. 2-a. Grajdul Pantelimon este bine reprezentat prin Viziru și Guardian Girl. Voraus și Katy Caid sunt adversarii principali ai acestora.

Indicăm: *Grajd Pantelimon*, Voraus.

— ZIUA X-a — Joi 7 Aprilie 1938 —

— ALERGARILE INCEP LA ORA 14 —

I. PR. JIȚICA — 2000 metri — Condiție — 11.500 lei

Dr. Pantelimon	Farsa	2020	*Costandache*
E. Marcenco	Leu	2080	*Marcenco*
N. Velluda	Edith	2100	*I. Crotenco*
Lt. I. Trifu	Bruma II	2100	*Komarnițki*
M. Motea	Sixtus II	2120	*N. Gaidaev*

II. PR. IRMA — 1600 metri — Performanță — 11.500 lei

Grajd. Sterea	Painja	1640	*Gaidaev*
Herghelia Rodica	Lancia	1660	*Costandache*
Hergh Redea-Alexeni	Mura	1640	*I. Szabo*
Dr. Pantelimon	Mura II	1660	*Tr. Marcu*
C-sa Benckendorff	Little Orphan	1660	*N Cerkasoff*
E. Cerbeanu	Baron	1680	*Dobrescu*
D. Pavel	Valona	1680	*A. Bota*

III. PR. JIDOFFCUȚA DRAGĂ 1600 m. — Condiție — 16.000 lei

Grajdul Admü	Dorka	1660	*Grünwald*
G. Adem	Ezer Jó	1660	*M. Pavlic*
Grajdul Sterea	Bravo	1680	*N. Gaidaev*

IV. PR. IRCSI — 1600 metri — Grupa G — 16.000 lei

N. Stănciulescu	Viitor	1560	*Slobozenco*
Grajdul Sterea	Jade	1600	*N. Gaidaev*
D. Poenaru-Bordea	Theodora	1600	*St. I. Bordei*
I. Franc	Anny Worthy	1600	*S. Corol*
Gh. Iordănescu	Valentio	1600	*G. Crainic*

V. PR. JULOT — 1600 metri — Condiție — 13.000 lei

Grajdul Cemi	Vuet	1620	*Andreyevsky*
Grajd Birlueza	Handicap	1620	*P. Borisiac*
D-na S. și N. Iaroș	Pan Worthy	1620	*Pavlic*
C. Păcureanu—E. Hermelind	Spic	1680	*G. Gram*
Grajdul Sterea	Oana	1680	*D. Botea*
M. Cioca	Kalifa	1680	*Dobrescu*
A. Nassopol	Busuioc	1720	*G. Ghinea*
Herg. Redea-Alexeanu	Giuditta	1780	*T. Mara*

VI. PR. INVADER — 1500 m. — Condiție — 16.000 lei

St. și C. Filipescu	Bonzo	1560	*Grünwald*
I Franc	Prokator	1560	*I. Crotenco*
Grajdul Sterea	Sam Worthy	1580	*S. Corol*
Grajdul Cemi	Mein Liebling	1600	*Gaidaev*
N. Velluda	Haron	1620	*Andreyevsky*

VII. Pr. JOIMARIȚA — 1700 m. — Condiție — 14.500 lei

Dr. Pantelimon	Crăiasa	1620	*Costandache*
Grajdul Sterea	Candriu	1640	*D. Botea*
D-na Ec. Ionescu	Cavaler	1640	*N. Ionescu*
N. Stănciulescu	Ghimp	1660	*Slobozenco*
C-sa Benckendorff	Domnița Hary	1660	*Cerkasoff*
Herg. Trifești	Extra	1660	*Pavlic*
Hergh. Rodica	Aluniș	1660	*Szabo*
I. Franc	Adda Worthy	1700	*S. Corol*
I. Tulcianov	Ghid	1700	*Andreyevsky*

VIII. PR. ILSE H. — 2000 metri — Record — 14.000 lei

P. Lazăr	Redea	2020	*Zabelin*
I. Bugulescu	Jeles II	2020	*N. Gaidaev*
D-na P. Marinescu	Pock	2040	*G. Crainic*
D. Barbânța	Pacahantos	2040	*Crotenco*
T. Tassopol	Sorrento	2040	*T. Tassopol*
I. Franc	Dolly Worthy	2060	*S Corol*
Hergh Rușeții	Gruia	2080	*Andreyevsky*
Dr. Pantelimon	Cupidon	2080	*Costandache*

IX. PR. JOCASTE — 2000 metri — H'cap limitat — 16.000 lei — Repriza I —

Dr. Pantelimon	Rugina	2000	*Costandache*
A. Iordănescu	Torent	2000	*Crainic*
Hergh. Rodica	Colina	2000	*I. Szabo*
Grajdul Sterea	Kanada	2020	*Gaidaev*
T. Filotti	Szelvesz	2020	*Komarnițki*
G. Grigoriu	Amsel	2020	*Pavlic*
B. Marcu	Blondella	2040	*Tr. Marcu*

X. Pr. JOCASTE — 2000 metri — H'cap limitat — 16.000 lei — Repriza II-a —

Dr. Pantelimon	Guardian Girl	2000	*Costandache*
Dr. Pantelimon	Viziru	2000	*Slobozenco*
T. Tassopol	Prinț	2000	*T. Tassopol*
I. Franc	Katy Caid	2020	*S. Corol*
Grajdul Sterea	Nation	2020	*N. Gaidaev*
D-na A. Ionescu	Voraus	2080	*D. Dobrescu*
G. Constantinescu	Gretelbub	2080	*A. Bota*

INFORMAȚIUNI

● **Alergările încep astăzi la Floreasca la orele 14 precis.**

● *Astăzi* se fac la Secretariatul Jockey-Clubului retragerile pentru alergările reunionei inaugurale de Duminică dela Băneasa.

● *Tot astăzi* se fac înscrierile în handicapurile de trap, premiile Iazma și Ilona din 13 Aprilie și Jimbolia și Ignat din 14 Aprilie cari vor avea loc pe hipodromul Floreasca.

● Pandur *a intrat în antrenament la N. Terehov.*

● După terminarea *alergărilor de astăzi dela Floreasca, Societatea Trăpașul convoacă toți membrii la o consfătuire care va avea loc în incinta cântarului.*

● *Dâmboviță* a născut o mânză din H. P.

● *Bianca* a fost prezentată lui Hanibal II.

● *Lui Decission* va fi prezentată Bajadere.

● Josedale Margot nu mai este calificată în cursele de condiție cari se vor alerga la Floreasca până la 1 Mai.

● **Lui G. Gram i s'a acordat licență de antrenor.**

● **Pan Worthy** al soților Iaroș, a schimbat de antrenament trecând dela Borisiac la M. Pavlic.

La 223.650 lei s'a închis pariul austriac

Pariul austriac organizat eri la Floreasca și a cărui miză era de 166.910 lei, a cunoscut un desăvârșit succes, ridicându-se la suma de 223.650 lei. Inseamnă că s'au jucat 113.480 lei în 5674 buletine.

Jocul s'a închis după victoria lui Busuioc.

Astăzi pariul va continua și este probabil să ajungă la 300.000 lei.

Jocul comportă 7 alergări și va începe cu a patra cursă, premiul Ircsi, continuând cu premiile Julot, Invader, Joimărița, Ilse H., repriza I-a a premiului Jocaste și repriza II-a a acestui premiu.

De peste hotare...

Marele premiu al Nissei, 100000 franci, 2500 metri a revenit armăsarului *Ipeu* care a învins pe Juniperus, Job, Haoussa și alți 20 concurenți. Câștigătorul a trotat, în 1.23,1.

Cel mai bun timp înregistrat în această probă aparține americanului *Locke Bunter* care a câștigat în 1923 această probă într'un record de 1.22,3.

John Raymer este al patrulea pe lista antrenorilor din Ungaria, cu 16 victorii. Primul loc îl deține A. Feiser cu 33 de victorii.

Domenico Ghirlandaio, fratele lui Donatello II, și-a făcut debutul ca trei-an câștigând, asupra a trei adversari vârstnici, al celui de al 16-lea Trienal dela Milano.

Americanul Man O'War, tatăl câștigătorului Grand Nationalului, Battleship și al lui War Admiral învingătorul în 1937 al Derbyului dela Kentucky, a realizat la vârsta de doi ani o performanță excepțională câștigând 20 de alergări din 21 disputate.

Nașterea a trei mânji este un lucru foarte rar. In Anglia s'au înregistrat în ultimii 30 ani două asemenea cazuri. In 1909 Scintilla a născut trei mânji morți din Littleton iar Bell Isle a avortat în 1927 trei mânji din Inkerman.

In Derbyul englez din acest an au rămas angajați 69 trei-ani iar în Oaks s'au primit 59 de inscrieri.

Derbyul dela Kentucky se alergă anul acesta la 7 Mai.

In Derbyul german au rămas — după a treia inscrere — 50 de candidați.

Ședința Comitetului Jockey-Clubului

Eri după amiază Comitetul Alergărilor Jockey-Clubului a ținut ședință.

S'au luat câteva hotărîri importante.

Astfel, s'a decis majorarea montelor jockeylor. In toate alergările cu alocație până la 40.000 lei exclusiv, monta câștigătoare va fi de 800 lei iar cea necâștigătoare de 400 lei iar în alergările cu alocatie superioară 1000 și 500 lei. Pentru apprentis se păstrează vechiul tarif.

S'a acordat licență de apprenti lui Urdăreanu din serviciul d-lui Căp. Guliano.

S'a dat delegație de al doilea judecător al sosirei la Băneasa d-lui Spiru Dellaporta.

S'a luat în discuțiune cerera antrenorilor de galop prin care se solicită o garantare a pensiunei cailor ce au în antrenament. Chestiunea a fost examinată cu toată atentiunea. d. Barbu Catargi vice-președintele Comitetului luându-și sarcina să studieze personal această cerere.

S'au mai discutat și alte chestiuni de ordin pur administrativ, după care ședința a fost ridicată.

Eri, la Floreasca

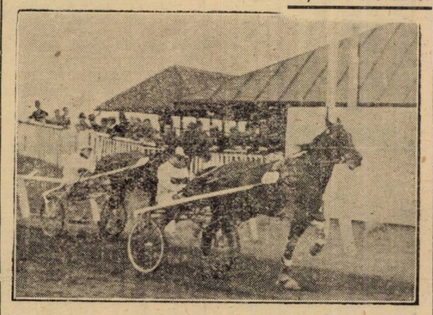

GONDOLAT II (Corol) trece linia sosirii înaintea lui RAI (Gaidaev)

Eri la Floreasca

Gondolat II a câștigat premiul Imaș. Dobrescu a pilotat trei câștigători

Reuniunea de eri s'a prezentat impecabil din toate punctele de vedere. Lume multă, alergări cu pertanți mulți, sosiri pasionante — în majoritatea cazurilor — și cote remuneratorii, acestea au fost caracteristicile reuniunei disputată eri la Floreasca.

Dintre rezultatele inregistrate se impune în prim rând victoria lui Gondolat II din Pr. Imaș. Și cu această ocazie armăsarul grajdului Sterea a dovedit marea clasă pe care o posedă. Faptul că a dispus de Rai dându-i 60 m., constituie o notă excelentă pentru actualele lui posibilități. Se mai cuvine subliniat triplul succes al lui Dobrescu și dubla victorie a lui Grünwald și Ghinea.

In ultimul ocol al premiului Ispan: Voința acoperită de Pikaver, iar la o lungime în spatele lor Ciclop

1. PR. JIGANIA a fost o simplă formalitate. Josedale Margot — declasată în compania lui Bețiv — a recoltat o victorie ușoară. In ciuda unui galop luat imediat după plecare, iapa americană a luat conducerea după parcurgerea primilor 500 metri și a fost excortată la distanță respectabilă de Bețiv.

2. PR. JILAVA. Furor datorită sului inițial, Ierosca II a conlergarea pe aproape interg parcursul. La început a fost urmat de Habara care galopând pe partea opusă a cedat lui Dâmb locul doi, în timp ce Vrăjitor refăcea cu pași mari handicapul care îl despărțea de leaderi. In ultimul ocol, Vrăjitor depășește pe Dâmb și pornește în urmărirea lui Furor pe care îl depășește în dreptul tablei de afișaj. Deși extenuat, Furor păstrează locul al doilea — înaintea lui Dâmb care termină frumos parcursul.

3. PR. JURCAUȚI a adus surprinzătoarea înfrângere a iepei Ezer Jo. Imediat după darea semnalului de plecare, Mohor la conducerea plutonului în timp ce Ezer Jo galopând, pierdea mult teren. In spatele lui Mohor urmau Dorka și Catinca. La intrarea în linia dreaptă, Dorka depășește pe Mohor și pe ultimele sute de metrii are de suportat un puternic atac dat de Catinca frumos adusă de Ghinea. Potoul este trecut de Dorka precedând de o jumătate lungime pe Catinca. Mohor al treilea înaintea lui Tutun.

4. PR. ISPAN a fost câștigat de Pikaver. După darea plecării, Voința a luat conducerea flancată de Ciclop și Pikaver, în timp ce Eggy galopa pierzând aproximativ 50 de metri. La prima trecere prin fața tribunei, Ciclop la conducerea pe care o păstrează până pe ultimii 500 metri. La intrarea în ultimul ocol, Voința și Pikaver sunt demarați și intră primii în linia dreaptă având în spate pe Ciclop și Eggy care refăcea distanța pierdută la plecare. Pe linia dreaptă, după o luptă acerbă, Pikaver dispune de pușin de Voința. Ciclop al treilea precedând pe Eggy.

5. PR. IMAȘ. Datorită avansului inițial, Ierosca II a condus alergarea urmat de Rai, Nation și Gondolat II care imediat după plecare a depășit pe Gretelbub. Ordinea se menține aceiași până la ieșirea din ocolul de nisip unde Gondolat II a depășit pe colega lui de grajd, Nation. Aproape de intrarea în ultimul ocol, Rai atacă și depășește ușor la o sută de metri de potou, câștigând alergarea opril. Pentru locul trei Gretelbub a dispus de Nation care precede pe Ierosca II a cărui alergare a fost mai mult ca meritorie.

6. PR. INOTEȘTI, repriza 1-a, s'a soldat cu victoria lui Ghimp. Datorită handicapului inițial, Lin a condus alergarea pe primii cinci sute de metri. De acl a fost depășit de Vestit și Sorana. In urmărirea lor a pornit Ghimp care într'o alură impresionantă a refăcut până la intrarea în linia dreaptă toată distanța care îl despărțea de leaderi. Pe linia dreaptă, după o scurtă luptă, Ghimp s'a desprins în câștigător, iar Vestit, deși a galopat, și-a păstrat locul al doilea, inaintea Soranei.

7. PR. INOTEȘTI, repriza 2-a, a fost condus la inceput de Crai, în urmărirea căruia Fudul a galopat ori de câte ori venea la înălțimea lui. Pe partea opusă tribunei, Lancia profitând de un galop al ambilor, a luat conducerea. In ultimul ocol, Sultan II și Painja au luat și ei contact cu plutonul fruntaș. In linia dreaptă Lancia a intrat prima cu un avantaj de câteva lungimi, avantaj care s'a scurtat din ce în ce, Sultan II devenind extrem de periculos la finish. Finalmente Lancia, energic susținută de d. I. Costandache, și-a păstrat un scurt avantaj inaintea adversarului ei. Painja a treia inaintea lui Crai.

8. PR. INIMIOARA a fost cea mai disputată alergare a zilei. După parcurgerea primelor sute de metri Kanada a luat conducerea plutonului urmată la scurte intervale de Naplopo, Anny Worthy și Trixie cu care deet-heat. A treia, Anny Worthy.

9. PR. IASCA. Din primii metri conducerea ostilităților a fost luată de Kalifa având în urmărirea lui pe Busuioc, Makrele și restul plutonului în timp ce Jarvis galopând lung la plecare rămânea ultima.

Ordinea s'a menținut aceiași până pe partea opusă tribunei, unde Kalifa galopând, Busuioc a luat conducerea fiind urmat de Makrele, Kalifa, Casatca, Duda, și restul plutonului în pachet compact. Pe linia dreaptă, într'un spectaculos finish, Busuioc și-a păstrat situația de Leader, luptând pentru victorie cu Casatca. Duda, Eftin și Ben Hur. Potoul a fost trecut în ordinea de mai sus, dar Casatca galopând pe potou n'a putut beneficia de locul trei, fiind disanțată și în urma acestui fapt, Eftin fiind declarat al treilea.

10. PR. ITAKA. Zgomot a luat conducerea din plecare, conducere pe care a păstrat-o până la potou. In urmărirea lui, pe întreg parcursul au fost Champion Junior, Izma, Tava și Elixir. La finish, Tava a depășit pe Izma care preceda cu un cap pe Champion Junior și Elixir.

Rezultatul technic

ZIUA IX-a = Miercuri 6 Aprilie 1938

(TEREN BUN)

1. Pr. JIGANIA — Condiție — 1600 metri (14:25) 10.000, 2.500

1	**Jos. Margot**	1680	timp nein-	*L. Grünwald*	11	12
2	**Bețiv**	1640	registrat	*I. Crotenco*	27	24

Josedale Margot (Main Mc. Elwyn și Tootsie Elliot) aparține d-lui **C. Müller.**

Pariu Mutual: Tribuna, 11. Peluza, 12.

2. Pr. JILAVA — Condiție — 1500 metri (14:47) 7.500, 1.800, 800, 400 lei

1	**Vrăjitor**	1600	2.42^{3}	1.41^{2}	*D. Dobrescu*	28	24
2	**Furor**	1500	43^{1}	40^{1}	*T. Popa*	133	241
3	**Dâmb**	1520	44^{4}	48^{3}	*Andreyevsky*	28	24
4	**Va-ta**	1540	45^{7}	47^{5}	*Drăgotescu.*	21	24
	Habara	1520	48^{2}	50^{6}	*P Borisiac*	35	33
	Flăcău	1560	57^{6}	54	*F. Voronin*	5200	434
	Santuzza	1500	dep.	—	*Costandache*	215	361
	Peleș	1520	dep.	—	*A. Bota*	10400	2170
d	**Desiș**	1520	3 02^{4}	2.00^{1}	*G. Ghinea*	415	1085
d	**Comoara**	1500	06^{6}	04^{1}	*I Crotenco*	10400	310

Vrăjitor (Sudan și Vraja II) aparține **Grajdului Cemi.**

Pariu Mutual: Tribuna, 28, 27, 48, 23. Peluza, 24, 17, 34, 25.

3. Pr. IURCAUȚI — Condiție — 1600 metri (15:10) 8.000, 2.000, 1000, 500 lei

1	**Dorka**	1580	2 29^{2}	1 34^{2}	*L. Grünwald*	11	12
2	**Catinca**	1640	29^{4}	31^{4}	*Gh Ghinea.*	128	72
3	**Mohor**	1560	32^{2}	38	*I. Szabo*	52	54
4	**Tutun**	1560	34^{2}	38^{4}	*Slobozenco*	130	92
	Ezer Jo	1600	38^{2}	39^{1}	*M. Pavlic*	11	12

Dorka (Ostap și Diva) aparține **Grajd. Admü.**

Pariu Mutual: 11, 26, 28. Peluza, 12, 34, 24.

4. Pr. ISPAN — Grupa D — 2100 m. (15:40) 8.000, 2.000, 1.000, 500 lei

1	**Pikaver**	2100	3.15	1.32^{5}	*N. Gaidaev*	2	43
2	**Voința**		15^{1}	32^{5}	*Slobozenco*	25	27
3	**Ciclop**		16^{2}	33^{2}	*M. Pavlic*	82	78
4	**Eggy**		17^{2}	34	*Jurca*	20	26
	Durdulia	2100	18^{2}	34^{4}	*Catana*	313	216
	Olenca	2100	19^{7}	35^{1}	*P. Borisiac*	250	165
	Benito H. P.	2100	dep.	—	*F. Voronin*	170	216

Pikaver (Adonis și Prinzessin Etavah) aparține d-nei **R. Pântecan.**

Pariu Mutual: Tribuna, 92, 23, 16. Peluza, 43, 18, 16.

5. Pr. IMAȘ — Condiție — 2000 m. (16:04) 12.000, 3.500, 1.500, 1.000 lei

1	**Gondolat II**	2120	3 01^{7}	1.25^{7}	*S. Corol*	11	12
2	**Rai**	2060	02^{2}	28^{5}	*N. Gaidaev*	32	28
3	**Gretelbub**	2100	04^{2}	27^{6}	*A. Bota*	186	270
4	**Nation**	2060	05^{7}	30^{1}	*D. Botea*	11	12
	Ierosca II	2040	07^{2}	31^{4}	*Slobozenco*	249	127

Gondolat II (Geh Schnell și Aperl) aparține **Grajdului Sterea.**

Pariu Mutual: Tribuna, 11, 11, 12. Peluza, 12, 11, 13.

Pr. INOTEȘTI — Handicap — 1500 m. (Repriza I-a) (1:28) 8.000, 2.000, 1.000, 500 lei

1	**Ghimp**	1640	2 45^{4}	1 41^{1}	*Slobozenco*	11	12
2	**Vestit**	1600	46^{4}	44^{1}	*D. Dobrescu*	20	20
3	**Sorana**	1580	48^{3}	46^{3}	*Andreyevsky*	45	54
4	**Cavaler**	1580	53^{3}	50	*G. Ghinea*	363	162
	Sonia	1600	54	48^{3}	*[illegible]*	499	1800
	Mărțoaga	1560	54^{3}	51^{7}	*A. Bota*	799	1700
	Lin	1500	56^{4}	57^{3}	*Rădulescu*	665	566
	Mister	1620	dep.	—	*Costandache*	121	147

Ghimp (Gordon Peter și Dudula) aparține d-lui **Stănciulescu.**

Pariu Mutual: Tribuna, 25, 10, 10, 10. Peluza, 23, 10,50, 10,50, 11.

7. Pr. INOTEȘTI — Handicap — 1500 m. (Repriza II-a) (16:56) 8.000, 2.000, 1.000, 500 lei

1	**Lancia**	1680	2.43^{3}	1.37^{6}	*Costandache*	63	49
*2	**Sultan II**	1700	43^{7}	36^{1}	*P Borisiac*	56	66
3	**Painja**	1680	44^{2}	38^{2}	*N. Gaidaev*	47	256
4	**Crai**	1620	46^{4}	42^{2}	*G Crainic*	63	33
	Spic	1700	49^{7}	39^{4}	*F. Komarnițki*	221	450
	Igen	1700	57^{4}	44^{4}	*D. Dobrescu*	43	46
	Guy Worthy	1600	dep.	—	*G Ghinea*	170	117
d	**Fudul**	1640	47^{4}	42^{1}	*Slobozenco*	31	41

Lancia (G. Ioszka și Lila) aparține d-lui **Dr. I. Pantelimon.**

Pariu Mutual: Tribuna, 63, 20. 26, 36. Peluza, 49, 17, 20, 32.

8. Pr. INIMIOARA — Record — 2.000 metri (17:27) 12.000, 3.500, 1.500, 1.000 lei

1	**Naplopo**	2040	3 00^{8}	1 28^{3}	*D. Dobrescu*	10	10
1	**Trixie**	2060	00^{8}	27^{8}	*N. Cerkasoff*	10	10
2	**Pai**	2040	02^{4}	29^{2}	*G. Ghinea*	153	150
3	**Kanada**	2040	04	30^{8}	*N. Gaidaev*	263	525
	Rugina	2000	07^{8}	33^{8}	*Costandache*	443	545
	Szelvesz	2020	09	33^{4}	*Komarnițky*	357	411

Naplopo (Wolfpassing și Paria) aparține d-lui **Căp. C. Ionescu.**

Trixie (Baka și Fulgor) aparține **C-sei Benckendorff.**

Pariu Mutual, Tribuna: Câș tigător 10 și 10; plasat: 16, 10. Peluza: Câștigător, 10 și 10; pl asat 20, 12.

9. Pr. IASCA — Condiție — 2.000 metri (17:49) 11.000, 3.000, 1.200, 800 lei

1	**Busuioc**	2040	3 13^{2}	1.35	*G. Ghinea*	53	78
2	**Duda**	2080	14^{1}	33^{2}	*I. Szabo*	184	91
3	**Eftin**	2060	15^{4}	34^{2}	*G. Crainic*	206	916
4	**Ben Hur**	2140	15^{4}	31^{8}	*T. Tassopol*	63	152
	Curier	2100	15^{4}	33^{1}	*N. Ionescu*	1840	2750
	Kalifa	2040	16^{3}	36^{2}	*D Dobrescu*	69	70
	Jarvis	2100	16^{3}	33^{8}	*N. Cerkasoff*	18	15
	Makrele	2040	17^{2}	36^{1}	*L. Grünwald*	160	118
	General W.	2040	18^{1}	37^{4}	*S. Corol*	1840	345
	Legionar	2080	19^{4}	36	*Slobozenco*	920	687
	Casatca	2100	14^{1}	32^{4}	*Andreyevsky*	213	275

Busuioc (Sudan și Banat II) aparține d-lui **A. Nassopol.**

Pariu Mutual: Tribună, 53, 28, 37, 69. Peluză, 78, 37, 29, 68.

10. Pr. ITAKA — Handicap — 2000 metri (18:15) 8.000, 2.000, 1.000, 500 lei

1	**Zgomot**	2040	3.20^{8}	1.35	*D Dobrescu*	53	47
2	**Tava**	2020	21^{4}	34^{4}	*T. Drăgotescu*	92	136
3	**Izma**	2140	22	34^{4}	*Gh. Crainic*	120	77
4	**Champion jr.**	2060	22	38^{1}	*Gh. Ghinea*	65	49
	Elixir	2100	22^{1}	36^{4}	*Costandache*	32	37
	Aventurier	2040	25^{1}	40^{7}	*T. Popa*	328	558
	Oana	2100	25^{8}	38	*D Botea*	364	438
	Vuet	2040	29^{8}	42^{7}	*Andreyevsky*	164	78
	Mura	2080	31^{4}	41^{5}	*I Szabo*	117	109
	Pati Worthy	2120	33^{8}	40^{5}	*M. Pavlic*	135	120
	Bebeca	2120	dep.	—	*Cobeliac*	150	228

Zgomot (Badea Petre și Zâna) aparține d-lui **Gh. Nicuiescu.**

Pariu Mutual: Tribuna, 35, 25, 30, 24. Peluza, 47, 21, 26, 23.

Programe definitive

FLOREASCA: Ziua IV-a — Sâmbătă 9 Aprilie

GALOP

PR. AMZACEA — 1300 m. Handicap vânzare — 15.000 lei

Rubin 71½
Giovani 61½
Agnuță 59
Natasa 57
Marina 54
Bombi 48½
Licurici 46
Baby 42½
Pomana 40
Apolo 40

PR. COBADIN — 1600 m. Welter handicap — 18.000 lei

Cin-te ține 64
Nelson 61
Goblin 60
Mott 59
Steřania 59
Invers 58
Peidas 56½
Cărăbuș 55
Jessica 54
Naum 54
Titirez 52½
Bombi 51
Puișor 51
Sanda 48

PR. FOCSANI — 1400 m. 18.000 lei

Ghiauroaica 55½
Rastel 58
Carmen 55½
Bairam 64
Marche en avant 60
Drapel 50
Biribi 55
Bard 49
Zori de Zi II 47

PR. MALTEZI II — 1600 m. 20.000 lei

Rubin 61½
Bairam 61½
Marche en avant 64
Biribi 59½
Don Basil 49½
Brancas 56
Monette III 54½

PR. PRONTO — 1600 m. Handicap — 25.000 lei

Alelula 64
Parabola 61½
Boshko 60½
Luta 56½
Carmen 55½
Nuc 55½
Răscoala 55
Nelson 54
Elada 53½
Don Alberto 52
Mott 51½
Drapel 48½

TRAP

IV. Pr. JAPONICA — 1600 m. Hand. — 16.000 lei

1600 Leona
1620 Guardin Girl, Hercegnő, Bibi
1640 Rosatinde, Talaz, Dorita Mea
1660 Fama Florica II, Primrose
1700 Bajadere

VII. Pr. GRIGORE GRECEANU — 2100 metri Grupă 60.000 lei

Ben Hur, Sonora, Pandur, Lăcrămioara, Busuioc, Curier, Ciclop, Legionar, Eftin, Centaur, Duda, Voința, Domnica.

VIII. Pr. IEROȘCA — 1600 m. Cond.— 18.000 lei

1620 Bonza Giudita Prokator Rosalinde, Bibi
1640 Dorita Mea, Sam Worthy, Fama
1640 Gruia, Mein Liebling Blondella, Lucifer II
1660 Haron, Hanibal II, Bajadera, Champion Pai Quaramba
1700 Gretelbub Voraus

IX. Pr. JAR PTITA — 2000 m. Cond.—10.500 lei

2040 Vestit
2060 Vuet, Mister, Pan Worthy
2080 Painja, Spic Sultan II
2100 Bebeca, Champion junior
2120 Mura, Tava
2140 Mura II
2160 Valona, Busuioc
2180 Bruma II
2200 Gruia
2220 Peter Worthy, Sirius II, Pikaver
2280 Pock.